Filigrane Zeichensysteme

Ineke Domke

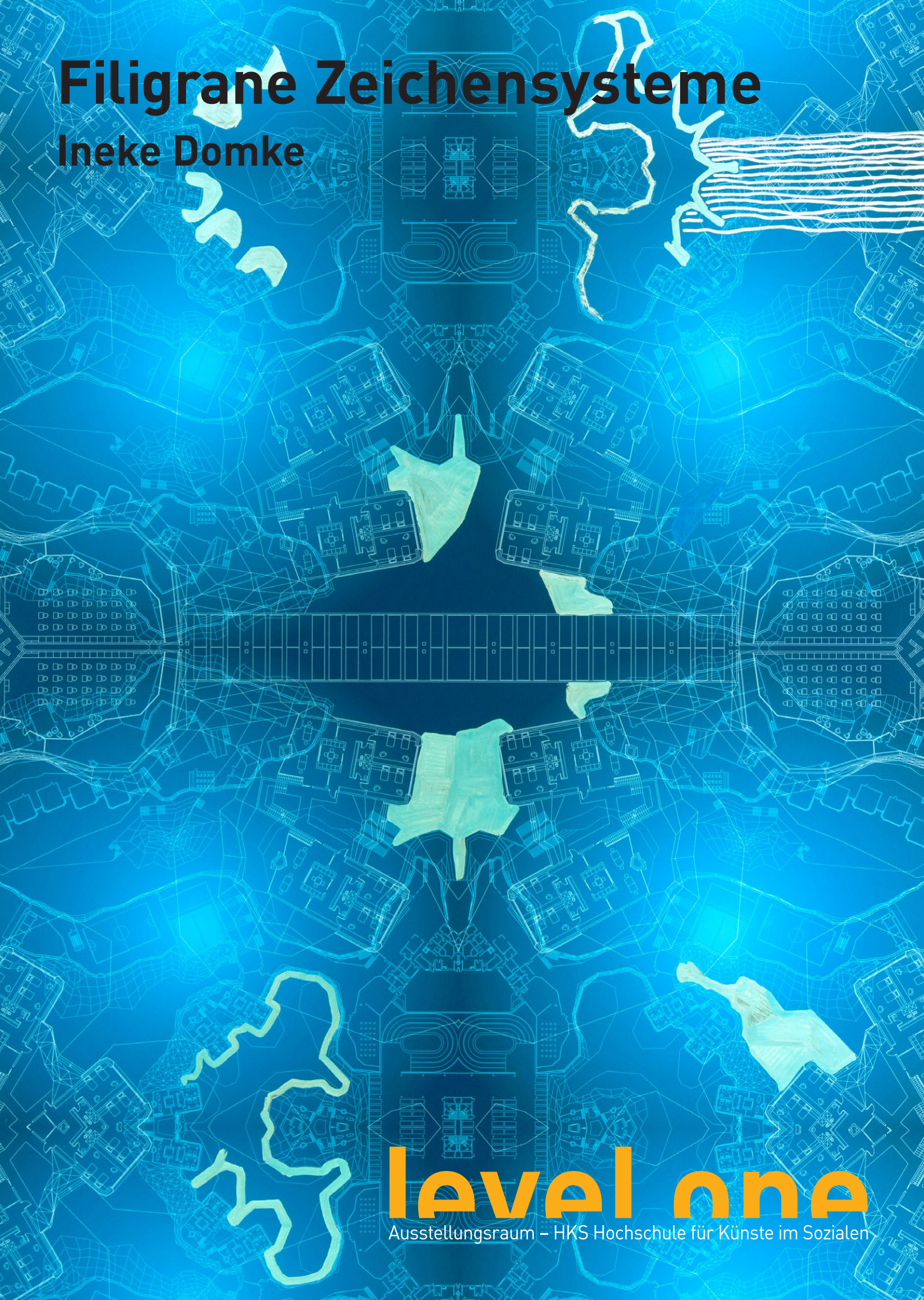

level one

Ausstellungsraum – HKS Hochschule für Künste im Sozialen

Filigrane Zeichensysteme

Ineke Domke beschäftigt sich in Ihren Zeichnungen mit der Ornamentik, der Kopie, sowie mit Wiederholungen und Strukturen. Hierfür verwendet sie Architekturgrundrisse, Binärsysteme und diverse Formfragmente: Es geht ihr um die Gestaltung und Konstruktion von Mustern und Systemen zwischen Digitalisierung und manuellem Eingriff. Es entstehen Bildwirklichkeiten zwischen Figuration und Abstraktion. Diese assoziieren utopische Strukturmodelle.

Ziel ist es die beruhigende Wirkung von Ritualen und Wiederholungen bei zunehmender Digitalisierung von Arbeitswelten auszuloten. Die Illusion topografischer Ordnungen und Pläne einerseits und die filigrane Aufzeichnung eines gefühlten labyrintischen Chaos andererseits stehen im Fokus dieser Ausstellung.

level one ist ein Ausstellungsraum für Studierende und Absolventen der Hochschule für Künste im Sozialen, Ottersberg. Er bietet den Künstlerinnen und Künstlern die Möglichkeit, Ausstellungserfahrungen zu machen.

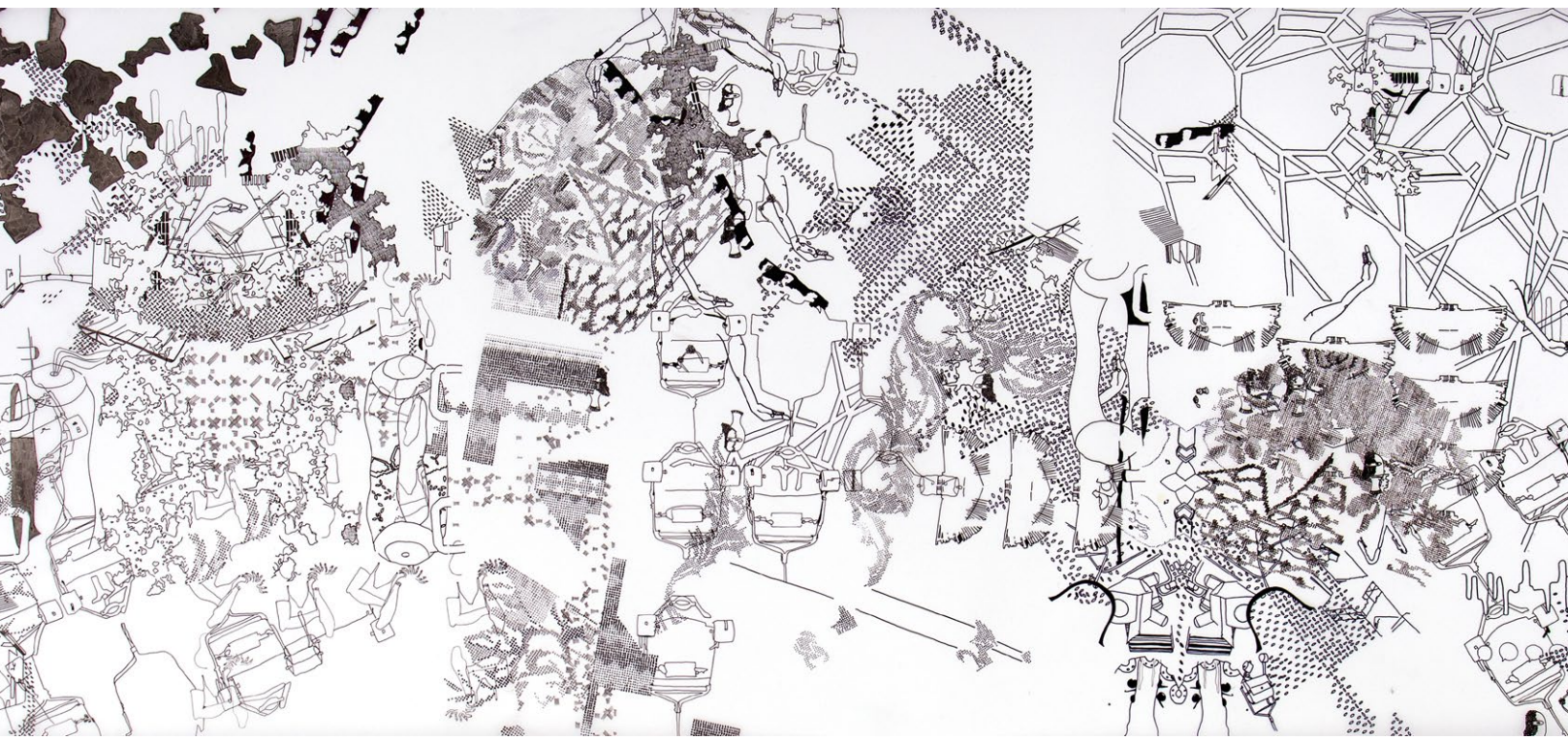

Eröffnung: 07.06 2019 um 19:00 Uhr

Ausstellungsdauer: 08.06.2019 – 06.07.2019
Öffnungszeiten: Do + Fr 14:00 bis 18:00, Sa 12:00 bis 15:00
und nach Vereinbarung: 01577-4059850

level one

Ausstellungsraum der HKS - Hochschule für Künste im Sozialen, Ottersberg
Admiralitätstraße 71, 20459 Hamburg
info@hks-levelone.de
www.hks-levelone.de
www.hks-freiebildendekunst.de
www.facebook.com/levelonehks/

level one
Ausstellungsraum – HKS Hochschule für Künste im Sozialen
Hochschule für Künste im Sozialen Ottersberg hks
gefördert durch
Niedersächsisches Ministerium für Wissenschaft und Kultur
KERBER